STICHTING tot behoud
van MONUMENT EN LANDSCHAP
in de gemeente UBBERGEN

P.C. Hooftstraat 12
6573 CE Beek-Ubbergen
e-mail: monumentenlandschap@hotmail.com

*Nieuws*brief 27

Jaargang 7, nummer 4
augustus 2007

Komende activiteiten

- Zaterdag 8 september. Verplaatsing van het huisje van Salm.
- Zondag 9 september. Open Monumentendag. Thema: 20e eeuwse Bouwkunst. Wij zullen onder meer aandacht besteden aan villa's van de architect Oscar Leeuw.
- Dinsdag 25 september. Presentatie Veldnamen Ooijpolder in De Sprong in Ooij.
- Maandag 19 november. Najaarsbijeenkomst in hotel 't Spijker in Beek: Monumentencafé als servicebijeenkomst voor eigenaren en gebruikers van monumenten.

Programma Open Monumentendag
Zaterdag 8 september

Opening Open Monumentendag
11.00 uur op het voorterrein van Kalorama

het Huisje van Salm, een monument uit de twintigste eeuw, wordt feestelijk welkom geheten op de nieuwe locatie.

U bent allen van harte uitgenodigd om deze feestelijke plechtigheid bij te wonen

De officiële opening van de monumentendag vindt plaats in de tuin van Kalorama op zaterdag 8 september om 11.00 uur
Het huisje van Salm is namelijk letterlijk neergestreken op een ereplaats in de voortuin van Kalorama en dat willen we vieren. Samen met u en bewoners van Kalorama vindt er een officiële heropening plaats van ons geliefd stukje Beeks cultureel erfgoed.

Er is heel wat water door het Elzendal gestroomd voor het zover was. U weet dat de huidige plek naast het voormalige restaurant Het Palatijn onhoudbaar was geworden. Op deze locatie is, eufemistisch gezegd, een vrijstaat ontstaan en ons dappere huisje dat sinds 1889 de tand destijds prima doorstaan heeft begon zich allengs unheimischer te voelen op de huidige plek
Wij als stichting zijn blij met het warme onthaal van ons huisje door verpleeghuis Kalorama. Ons huisje is niet bang, maar betere verzorging en aandacht heeft het ruimschoots verdiend. In 1929 is het aan brand ontsnapt bij villa de Stollenberg. Later mocht het enkele jaren als loket dienen van bad Beek.
Zijn zwervend en onzeker bestaan werd een halt toegeroepen toen onze stichting zich er mee ging bemoeien. Na grondig herstel in de jaren tachtig, mogelijk gemaakt door vele handen en donaties, is dit prachtige tramwachthuisje voor eenieder uit onze gemeenschap tot de verbeelding gaan spreken.
In de tuin van Kalorama staat ons huisje hufterproof, bovendien wordt het huisje opgenomen in het totale beheer van Kalorama.
Dankzij uw donateurschap, goed financieel beheer en de nodige financiële ondersteuning door Kalorama is de stichting in staat de mogelijke eindbestemming van het huisje te realiseren.

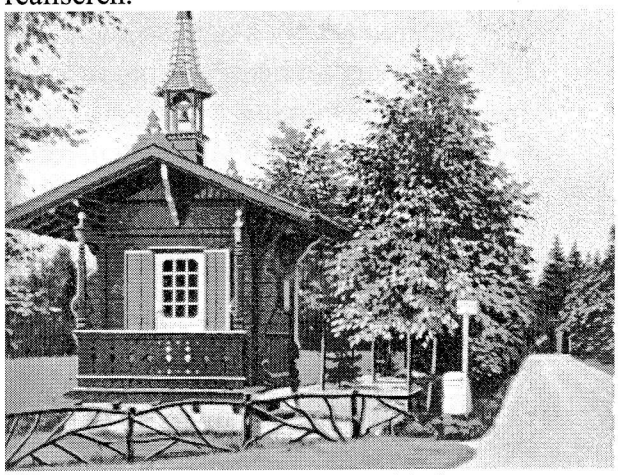

Het huisje krijgt een nieuwe sokkel en met geavanceerd transport wordt het huisje als een 'mobile house' door het dorp vervoerd.
Met trots laten wij u het resultaat zien op 8 september.

Wiel Tonies

Programma Open Monumentendag
Zondag 9 september

MILLINGEN a/d RIJN

11.30 uur	Rondleiding door het gemeentehuis Heerbaan 115
12.00 uur en 15.00uur	Powerpointpresentatie over de wijk Nielingen in het gemeentehuis door Jan Smit

LEUTH

12.00 en 15.00 uur	Rondleiding boerderij Kraayenhof; Duffeltdijk 1 Door Hetty Ermers
12.00 en 15.00 uur	Rondleiding voormalige Stoomzuivelfabriek de Duffelt; Steenheuvelsestraat 7 Door Mieke Daamen

OOIJ
12.00 en 15.00 uur

Rondleiding voormalige maalderij
de Thornse Molen; Hezelstraat 12
door Geert Verriet

BEEK
12.00 en 15.00 uur

Rondleiding villa Zonneheuvel
Ravenberg 2
Door Maurits Schneemann

UBBERGEN
12.00 en 15.00 uur

Rondleiding villa Dennenheuvel
Rijksstraatweg 46
Door Ton Gijsbers

Open Monumentendag
Zondag 9 september 2007

Op zondag 9 september is het Open Monumentendag in de gemeenten Ubbergen en Millingen a/d Rijn. Onze Stichting gaat, net als voorgaande jaren, weer samenwerken met de Heemkundekring de Duffelt/Heimatkundeverein Die Düffel. Dit jaar werken we ook samen met de gemeente Nijmegen, waar traditiegetrouw de Open Monumentendag op zaterdag 8 en zondag 9 september wordt gehouden.
Open Monumentendag 2007 staat landelijk in het teken van het bouwen in de twintigste eeuw. Wij sluiten ons bij dit thema aan. In die eeuw kreeg de Nederlandse architectuur weer een eigen gezicht. In de vorige nieuwsbrief is er uitgebreid aandacht aan besteed.
In Millingen a/d Rijn staat het gemeentehuis centraal op deze dag. Er is een rondleiding door het gemeentehuis, dat uit twee gebouwen bestaat (bestond er niet veel uit tweeën in Millingen a/d Rijn?); beiden gebouwd rond 1900 en in 1992 samengevoegd. Tevens wordt er een powerpoint presentatie gegeven over de wijk Nielingen. Een wijk die in de jaren 1994-1996 is gerealiseerd en een mooi voorbeeld is van verschillende types woonhuizen ieder met een eigen karakter.
In Leuth krijgt u de gelegenheid boerderij Kraayenhof wat dichterbij te bekijken en zo kennis te maken met een voorbeeld van een wederopbouwboerderij uit 1947. Heeft u ooit wat meer willen weten over de voormalige Stoomzuivelfabriek de Duffelt? Dan kan dat op deze Open Monumentendag. In Ooij kunt u een kijkje nemen bij de voormalige maalderij de Thornse Molen; de opvolger van de molen annex buurtschap met de zelfde naam in Leuth, vlak aan de grens met Duitsland.
In Beek en Ubbergen kunt u een rondleiding meemaken in/om de prachtige panden die ontworpen zijn door de bekende architect Oscar Leeuw.

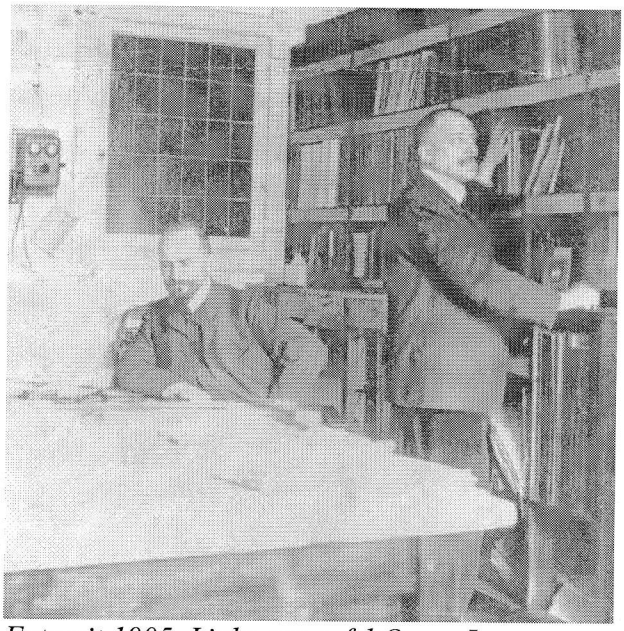

Foto uit 1905. Links aan tafel Oscar Leeuw en, rechts staand, zijn broer Henri.

Deze panden zijn ook opgenomen in een fietsroute die gemaakt is samen met de gemeente Nijmegen. Behalve langs de monumenten van Oscar Leeuw in Beek en Ubbergen voert de 12

Deze ***Nieuws***brief is een uitgave van de STICHTING tot behoud van MONUMENT EN LANDSCHAP in de gemeente UBBERGEN.

Redactie
Hans Giesbertz

Verschijnt vier keer per jaar.
Donateurs ontvangen het blad gratis, aanbevolen minimale donatie € 15,00 per jaar.
Bankrekening 1051.11.562 tnv Stichting Monument en Landschap, Hezelstraat 18, Ooij.

De Stichting heeft ten doel
"het bevorderen van het behoud van monumenten van geschiedenis en kunst en van landschap voor zover het van positieve betekenis is voor monumenten dan wel om zijn inrichting en gebruik geschiedkundige of karakteristieke waarde heeft."

Secretariaat: mw Dr R.M. Nève-Sprenger
P.C. Hooftstraat 12
6573 CE Beek-Ubbergen,
tel. 024-684 3158

e-mail:
monumentenlandschap@hotmail.com

km. lange route langs monumentale panden die Leeuw op z'n naam heeft staan in Nijmegen, zoals concertgebouw de Vereniging, de voormalige synagoge, nu Natuurmuseum, voormalig museum Kam, en een voormalige bankierswoning. U komt ook langs het woonhuis en atelier van de familie Leeuw en u kunt nog een bezoekje brengen aan z'n laatste rustplaats met de door hemzelf ontworpen graftombe.

Aan de hand van twee verschillende routekaarten kunt u al het moois hierboven beschreven, bekijken en/of bezoeken.
De routekaart is gratis verkrijgbaar

- Op zaterdag 8 september op de opening van de Open Monumentendag bij Kalorama en bij het VVV agentschap Beek; van Randwijckweg 2
- Op zondag 9 september op de locaties van de rondleidingen in de verschillende kerkdorpen; bij Hotel "Millings Centrum" Heerbaan 186 in Millingen a/d Rijn en bij het informatiecentrum "de Gelderse Poort" bij Gärtchen in Keeken

Joke Meulenveld-de Koning